



名東店



刈谷店

名東店 × 刈谷店

同時開催

住みかえSHOP〈名東店〉 オープン記念

無料相談会

12/16 sat. 17 sun 10:00-17:00



住まいのことなら、なんでもご相談ください!

ご来場プレゼント

<p>名東店 お米</p> <p>先着 50袋</p>	<p>刈谷店 焼き菓子</p>
-------------------------------------	---------------------

毎月
先着
10組さま
限定



選べるオプション キャンペーン

50万円相当



今なら、「style:N」もしくは「style:U」を注文住宅として締結いただけただけのお客様に、50万円相当のオプションをプレゼントいたします。

以下のいずれかをお選びいただけます。

- 1 住宅設備グレードアップパック
(キッチン・洗面台・ユニットバス・トイレ)
- 2 外装材グレードアップ



※2024年5月31日までにお引渡しの予定で、2023年12月31日までに請負契約を締結できる場合に限り。※外装材グレードアップをお選びいただいた場合、面積・素材によって50万円を超過する部分の費用は別途申し受けます。



新築戸建住宅のご案内

土地のご紹介



- 名東区猪子石2丁目
- 北區成願寺2丁目
- 北區安井1丁目
- 春日井市八田町6丁目
- 北區大杉2丁目
- 春日井市高山町4丁目
- 北區楠味鏡5丁目
- 春日井市高森台6丁目

- 一宮市伝法寺町
- 守山区大森町

北區 楠中学校西

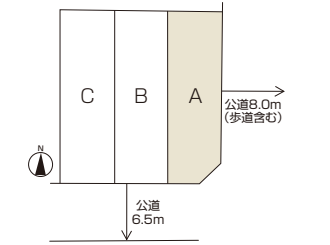
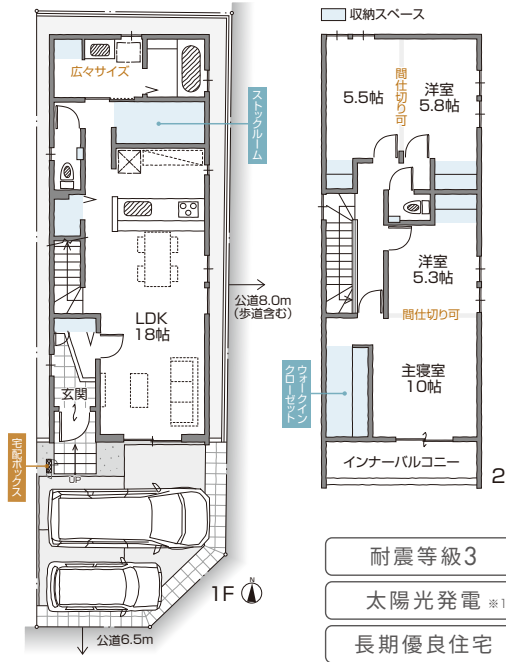

A棟 3,490万円 (税込)

- 敷地面積 / 99.44㎡ (30.08坪)
- 延床面積 / 112.21㎡ (33.94坪)



詳しくはこちら

●所在地/名古屋市北區五反田町242他 ●交通/名古屋市営バス「新川中橋」徒歩7分 ●私道負担/無 ●セットバック/無 ●総戸数/3戸 ●販売戸数/3戸 ●敷地面積/99.44㎡~104.19㎡ ●延床面積/106.42㎡~112.21㎡ ●構造/木造2階建 ●地目/宅地 ●用途地域/準工業地域 ●建ぺい率/60% ●容積率/200% ●建築確認番号/第BVJ-ENG23-10-0095号他 ●設備/中部電力・都市ガス・公共下水道 ●道路/東側8m・南側6.5m ●完成予定日/2023年7月上旬 ●引渡可能時期/即可 ●取引形態/販売代理 ●仲介手数料は不要です。ご成約時には販売代理に対する事務手数料5.5万円(税込)や、司法書士事務所に対する登記費用などの諸費用が必要となります(分譲価格には含まれておりません)。諸費用金額につきましては条件により異なりますので、お問合せください。



売却相談 承ります



マンションの住みかえ

ワンストップでお手伝いできます。煩わしい手続きもスムーズに済みます。

マンション売却

まずは、物件の査定から。お引渡しまでしっかりサポートいたします。



※1 太陽光発電設備一式が設置されていますが、譲渡対象物および本体代金には含まれておりません。太陽光発電設備を初期費用無しで利用する場合、住宅購入から約10年間は、太陽光発電設備一式は太陽光発電パネルメーカーの所有となり、太陽光発電パネルメーカーから電力を購入する契約となります。10年のご利用期間終了後、太陽光発電システム一式が無償で譲渡されます。太陽光発電設備一式を住宅購入時にオプション購入いただくこともできます。148.5万円(税込) ●平面図は都合により一部変わる場合があります。※画像は、イメージです。 ※広告作成日/2023年11月27日 ※広告有効期限/2023年12月末日

住みかえ SHOP

名東店

TEL 052-734-8100

営業時間 / 9:00~18:00 定休日 / 水・木曜日

T465-0087 名古屋市名東区名東本通4-10
宅地建物取引業 愛知県知事免許(2)第22994号
(公社)愛知県宅地建物取引業協会会員
(公社)愛知県宅地建物取引業保証協会

地下鉄東山線「一社」駅より徒歩12分



刈谷店

TEL 0120-924-015

営業時間 / 10:00~18:00 定休日 / 水・木曜日

T448-0822 刈谷市松坂町5丁目214番地4
宅地建物取引業 愛知県知事免許(4)第20456号
東海不動産公正取引協議会加盟
(公社)愛知県宅地建物取引業協会会員

名鉄三河線「刈谷市」駅より徒歩13分

